

Manual de instrucciones para registrarse en el servidor “Online Terminal Management” (OTM) y crear una cuenta



¿Por qué necesitamos tener una cuenta en el servidor OTM?

- Para ver la caja de efectivo real en cada dispositivo
- Para controlar dispositivos de forma remota
- Para obtener los códigos TAN que necesita durante los dispositivos de registro
- Y muchas otras cosas

¿Eso es gratis?

Configurar una cuenta es gratis. Después de agregar cada dispositivo a su cuenta, debe pagar 29 euros mensuales por cada dispositivo. Este es el costo que paga por recibir servicios en línea del servidor TAB durante un mes.

Desde su ordenador/tableta/móvil, abra esta dirección en el navegador:

otm.tab.at

en la página "Login", haga clic en "Register" para configurar una cuenta:

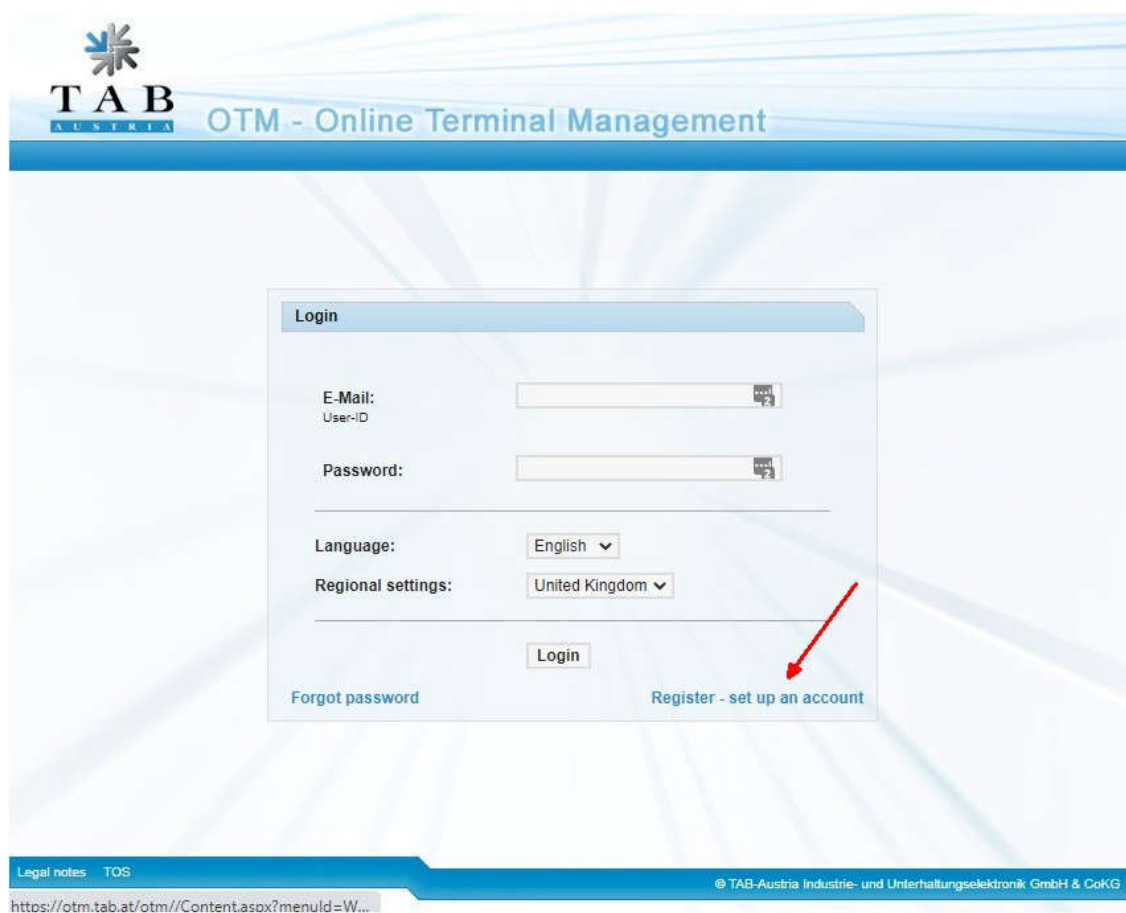



OTM - Online Terminal Management

Company data Login data Payment data

Company information
(required fields are marked with *)

Company name *

Street *

ZIP Code *

City/Village *

Country *

VAT Number

Phone number (company)

Fax (company)

Homepage

Email for Invoicing

If no mail address is given here, invoices will be sent to the OTM main user. You can define multiple mail addresses, separated by ','.

Next

Legal notes TOS

© TAB-Austria Industrie- und Unterhaltungselektronik GmbH & CoKG

<https://otm.tab.at/otm//Content.aspx?menuId=W...>

Complete los cuadros de los datos de su empresa, si no tiene una empresa puede ingresar sus datos personales.

Company Name: nombre de su empresa

Street: Dirección

ZIP code: código postal

City: elige tu país

VAT Number: su número de impuesto (en España CIF o DNI)

Phone Number y una dirección de correo electrónico para recibir facturas.

Luego haga clic en “Next” para ir a la página siguiente.



OTM - Online Terminal Management

Company data **Login data** Payment data

Create your OTM Account
(required fields are marked with *)

Title	Please select ▼ *	<input type="text"/>
Forename	<input type="text"/>	<input type="text"/>
Surname	<input type="text"/>	<input type="text"/>
Phone number	<input type="text"/>	<input type="text"/>
Department	<input type="text"/>	<input type="text"/>
Preferred Language	Please select ▼ *	<input type="text"/>
Email (= User-Id)	<input type="text"/>	<input type="text"/>
Password Please give a password with 4-10 letters, neither spaces nor special characters!	<input type="text"/>	<input type="text"/>
Repeat Password	<input type="text"/>	<input type="text"/>

Back

Next

Legal notes TOS

© TAB-Austria Industrie- und Unterhaltungselektronik GmbH & CoKG

https://otm.tab.at/otm//Content.aspx?menuId=W...

Elija un título, ponga su nombre y apellido, también su número de teléfono y elija un departamento en el que trabaje en su empresa, si no tiene una empresa, elija "No department".

Selecciona tu idioma preferido.

Pon tu dirección de correo electrónico.

Pon una contraseña. Debe ser de 4 a 10 letras, sin espacios ni caracteres especiales.

Repita su contraseña.

Luego haga clic en "Next" para ir a la página siguiente.

En la página siguiente tienes que poner tus datos de pago. Lo único que necesita es una tarjeta de crédito válida. El costo de los servicios del servidor se pagará con esta tarjeta en el futuro.

Después de ingresar estos datos y enviarlos, puede volver a la primera página (página de inicio de sesión) y comenzar a iniciar sesión.

otm.tab.at

TAB AUSTRIA OTM - Online Terminal Management

Login

E-Mail:
User-ID

Password:

Language: English ▾

Regional settings: United Kingdom ▾

Login

[Forgot password](#) [Register - set up an account](#)

Legal notes TOS © TAB-Austria Industrie- und Unterhaltungselektronik GmbH & CoKG
https://otm.tab.at/otm//Content.aspx?menuId=W...

Ingrese su dirección de correo electrónico y contraseña y luego haga clic en iniciar sesión.

Hay muchas características en la página OTM, aquí hay dos de las más importantes:

1- ¿Cómo obtener códigos TAN del servidor OTM?



haga clic en el botón “Administration”

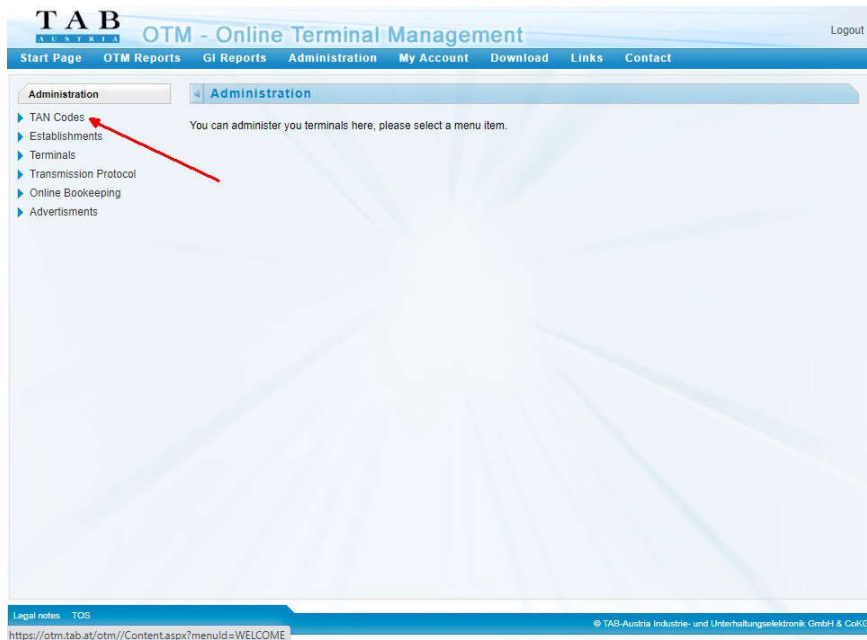

Y luego haga clic en “TAN codes”

TAB AUSTRIA OTM - Online Terminal Management Logout

Start Page OTM Reports GI Reports Administration My Account Download Links Contact

Administration Administration / TAN Codes

- ▶ TAN Codes
- ▶ Establishments
- ▶ Terminals
- ▶ Transmission Protocol
- ▶ Online Bookkeeping
- ▶ Advertisements

Login name:
Name:
Company:
Address:
City:
Country:

Available TANs						
1.	2.	3.	4.	5.	6.	7.
11.	12.	13.	14.	15.	16.	17.
21.	22.	23.	24.	25.	26.	27.
31.	32.	33.	34.	35.	36.	37.
41.	42.	43.	44.	45.	46.	47.
51.	52.	53.	54.	55.	56.	57.

Everytime you register a terminal for OTM, it is necessary to type in a TAN Code.
TAN Codes become invalid after use.

Create 50 Delete all Print all

Legal notes TOS
© TAB-Austria Industrie- und Unterhaltungselektronik GmbH & CoKG
<https://otm.tab.at/otm//Content.aspx?menuId=WELCOME>

En la página siguiente puede ver sus códigos TAN personales. Si no aparece, haga clic en el botón "Create 50" para crear 50 nuevos códigos TAN.

Estos códigos son desechables y se han emitido solo para su cuenta.

Necesitará uno de estos códigos cada vez que registre un dispositivo. Después de usarlo, el código usado desaparecerá de esta página.

1- ¿Cómo ver la caja de efectivo real en mis dispositivos?

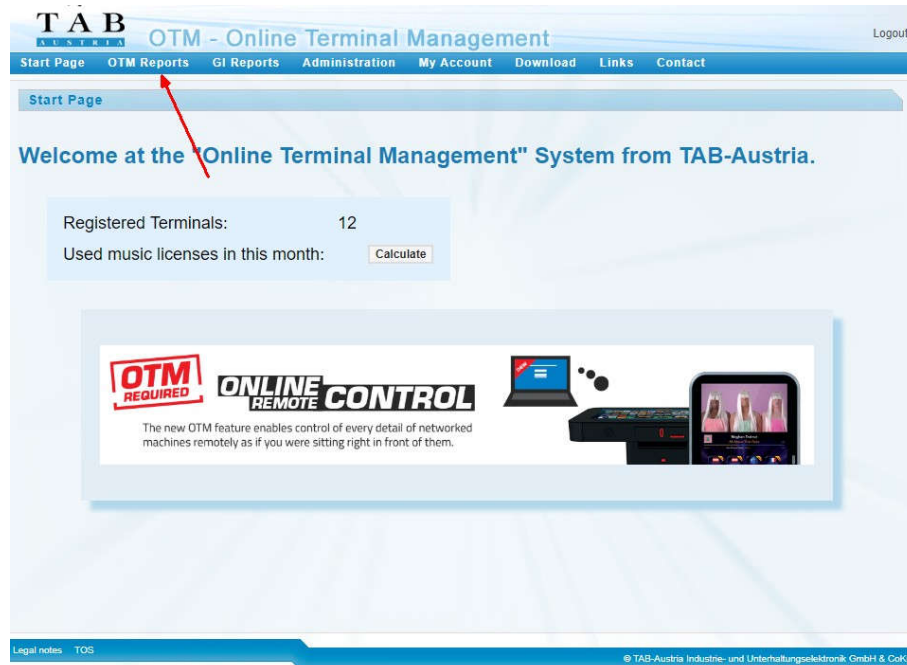

Haga clic en el botón "OTM Reports"



Haga clic en el botón "Actual Box"

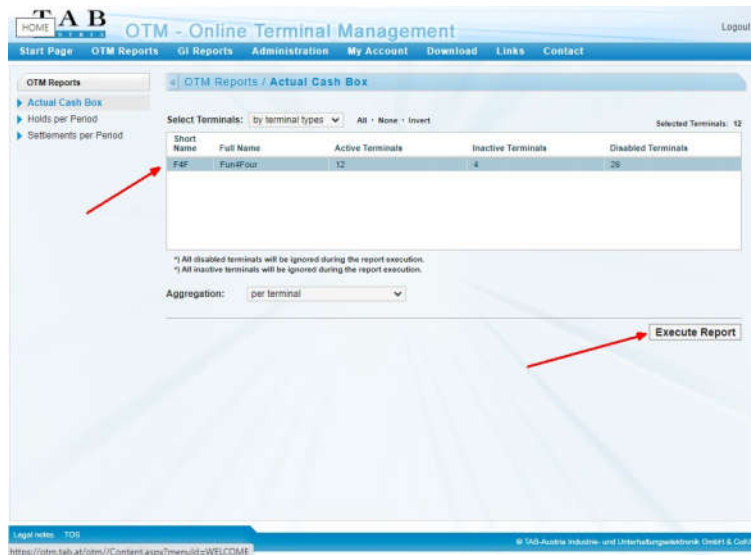

Haga clic en la línea FunFour y luego haga clic en "Execute Report"

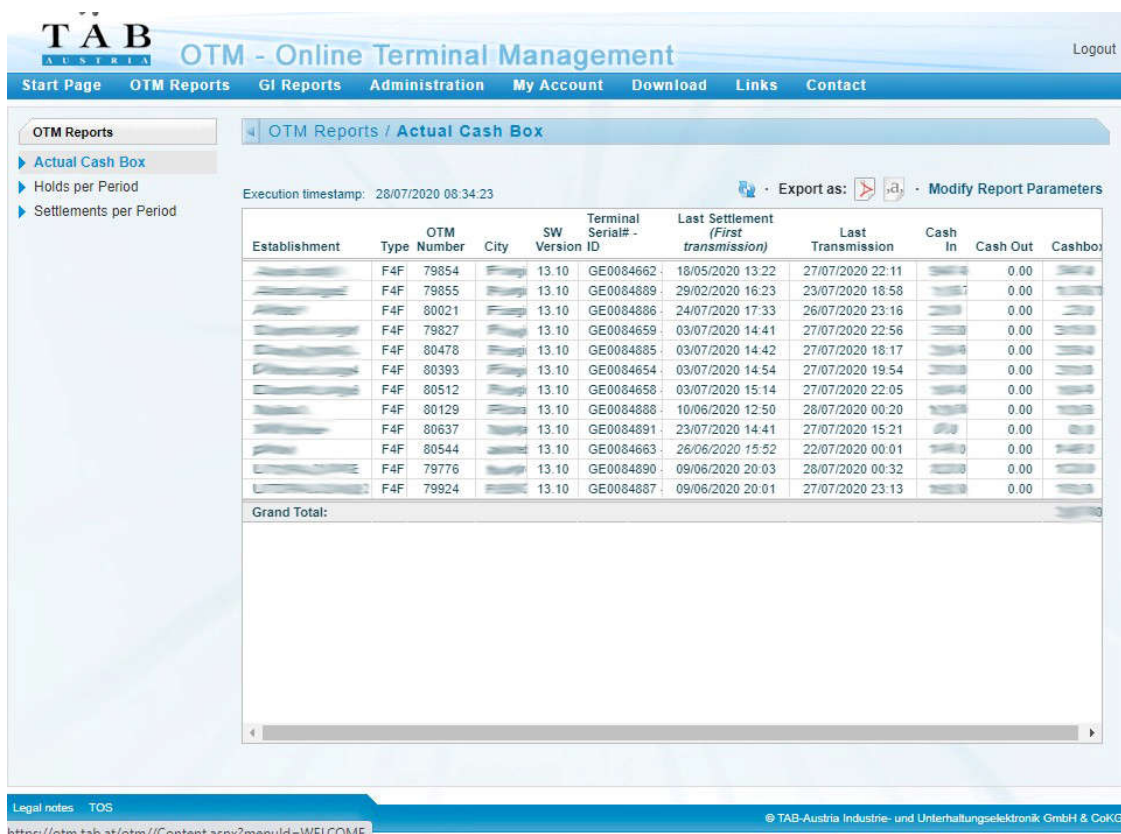

En esta página puede ver todas sus mesas de Fun4Four, números de OTM, ciudad, versión de software, número de serie de las mesas, última liquidación, última transmisión y caja de efectivo.